

ร่วมบุญเจ้าภาพ

◇ งานส่งเสริมการแพทย์และสาธารณสุข

- รพ.สต.ปรางาสี
- ห้องน้ำ.....บ. ห้องน้ำผู้พิการ.....บ.
- ห้องตรวจรักษา.....บ.
- รพ.ด่านมะขามเตี้ย
- ห้องประชุม.....บ. ห้องทันตกรรม.....บ.
- ห้องกายภาพบำบัด.....บ. ห้องน้ำ.....บ.
- เครื่องเสียง.....บ.
- รพ.วังเจ้า
- ห้องสามัญ.....บ. ห้องพิเศษ.....บ.
- ห้องน้ำ.....บ.
- หอพระ.....บ. พระพุทธเมตตา.....บ.
- รพ.สุโขทัย
- อาคารนิติเวช.....บ. ตู้เย็นเก็บศพ.....บ.

รพ.ลำโรง ห้องตรวจรักษา.....บ.

◇ งานทำนุบำรุงพระพุทธศาสนาบ.

ระบุ.....

ออกใบเสร็จรับเงินในนาม

ชื่อ.....สกุล.....

ที่อยู่.....

.....

.....

เบอร์โทรติดต่อ.....

อีเมล.....



ขอเรียนเชิญร่วมทำนุบำรุงพระพุทธศาสนา

วัดธรรมสถาน สร้างศาลา 84 ปี เจ้าคุณเทพปัญญาภิบาล 400,000 บาท
(ผู้ร่วมบุญ 100,000 บาท ติดชื่อเจ้าภาพที่ศาลา)

ศาลาสร้างบารมี	250,000 บาท
พระประธาน (พระพุทธเมตตา)	200,000 บาท
อาสนะสงฆ์	100,000 บาท
ระบบไฟ	100,000 บาท
เครื่องเสียง	100,000 บาท
บูรณะซ่อมแซม วัดธรรมสถาน	500,000 บาท

วัดป่าแก้วบดินทร งบก่อสร้าง 10-15 ลบ. (100,000 บาท ติดชื่อเจ้าภาพ)

วัดป่าแก้วของพระเจ้าแผ่นดินจัดสร้างเพื่อถวายเป็นพระราชกุศลแด่

พระบาทสมเด็จพระเจ้าอยู่หัวมหาวชิราลงกรณ บดินทรเทพยวรางกูร

ตั้งอยู่ที่ บ้านหนองกระบอก ต.นาแก้ว อ.โพธาราม จ.สุพรรณบุรี

ที่ดิน	5,000,000 บาท
ห้องน้ำ 8 ห้องๆ ละ 25,000	200,000 บาท
กุฏิ 4 หลังๆ ละ 150,000	600,000 บาท
โรงครัว/โรงอาหาร	2,500,000 บาท
ศาลาอเนกประสงค์	3,500,000 บาท
ปรับแต่งสถานที่ ทำถนน	1,000,000 บาท
ระบบไฟฟ้าทั้งวัด	700,000 บาท
ระบบประปาในวัด	500,000 บาท

จัดอบรมปฏิบัติธรรมวัดธรรมสถาน 1,000,000 บาท

จัดทำวีซีดีโอเผยแพร่พระธรรมเทศนา 200,000 บาท

จัดทำหนังสือธรรมะแจกเป็นธรรมทาน 300,000 บาท

โครงการส่งเสริมการศึกษา

อาคารเรียน โรงเรียนบ้านหินแหลม 1,500,000 บาท

อุปกรณ์การเรียน โรงเรียนบ้านหินแหลม 300,000 บาท

ทุนการศึกษาเด็กนักเรียน 100,000 บาท

ทุนครูสำหรับคุณครู 100,000 บาท

โครงการสาธารณสุข

ธนาคารเครื่องมือแพทย์ 500,000 บาท

MP3 บทสวดมนต์ให้คนไข้ติดเตียง 100,000 บาท

โรงทานรพ.ห้วยพลู 100,000 บาท



ขอเรียนเชิญร่วมจัดสร้าง

อาคารโรงพยาบาล

เพื่อพี่น้องชาวชนบท

1. รพ.วังเจ้า จ.ตาก
2. รพ.ลำโรง จ.อุบลราชธานี
3. รพ.สุโขทัย จ.สุโขทัย
4. รพ.ด่านมะขามเตี้ย
จ.กาญจนบุรี
5. รพ.ปรางาสี จ.กาญจนบุรี

มูลนิธิดวงแก้ว ถือกำเนิดขึ้นในปี 2531 โดยกลุ่มแพทย์

ศัลยกรรมตกแต่งที่ไปออกหน่วยรักษาผู้ป่วยที่อยู่ในชนบทห่างไกล ที่ขาดโอกาสในการเข้าถึงการรักษา เจ็บป่วย ทนทุกข์ทรมานกับความทุกข์ทางกาย โดยไม่คิดค่าใช้จ่ายใดๆ ผู้ป่วยที่เข้ารับการรักษา ได้แก่ ผู้ป่วยที่มีความผิดปกติมาตั้งแต่กำเนิด เช่น ปากแหว่ง เพดานโหว่ ก้อนเนื้อออก ความพิการที่เกิดจากอุบัติเหตุต่างๆ แผลเป็นจากไฟไหม้ น้ำร้อนลวก ที่สามารถแก้ไขด้วยศัลยกรรมตกแต่งและสามารถรักษาผ่าตัดได้ในโรงพยาบาลตามพื้นที่นั้นๆ ในช่วงต้น กลุ่มศัลยแพทย์ได้รวมออกหน่วยแพทย์พร้อมกับคณะแพทย์มูลนิธิ หู คอ จมูก ชนบท ต่อมาเมื่อมีผู้ป่วยเข้ารับการรักษาเพิ่มขึ้น จึงได้แยกออกมาดำเนินการในนามของมูลนิธิดวงแก้ว

ปัจจุบันมูลนิธิฯ ดำเนินงานการให้การส่งเสริม สนับสนุนงานด้านการแพทย์และสาธารณสุข เช่น ให้ทุนการศึกษาแพทย์พยาบาล สนับสนุนอาคาร และอุปกรณ์ทางการแพทย์ให้แก่โรงพยาบาลต่างๆ ที่ขาดแคลนมาโดยตลอด

ซึ่งในปี 2561 นี้จะครบวาระ 30 ปี ของมูลนิธิฯ เราจึงดำเนินการจัดสร้างอาคารให้โรงพยาบาลต่างๆ ที่ขาดแคลนในชนบท 5 แห่ง ได้แก่

1. รพ.สต.ปริงกาสิ จ.กาญจนบุรี
2. รพ.ด่านมะขามเตี้ย จ.กาญจนบุรี
3. รพ.วังเจ้า จ.ตาก
4. รพ.สุโขทัย จ.สุโขทัย และ
5. รพ.ลำโรง จ.อุบลราชธานี

รพ.สต.ปริงกาสิ งบก่อสร้าง 1.2 ลบ.

(100,000 บาท ขึ้นไปติดชื่อเจ้าภาพที่อาคาร)

เจ้าภาพตามรายการ 1-3 ติดชื่อเจ้าภาพให้ที่หน้าห้อง

◇ ห้องตรวจคัดกรองโรค

1. ห้องตรวจรักษา 100,000 บ.*3 ห้อง = 300,000 บาท
2. ห้องน้ำ 25,000 บ. * 4 ห้อง = 100,000 บาท
3. ห้องน้ำผู้พิการ 35,000 บ. *1 ห้อง = 35,000 บาท

◇ อาคารตรวจรักษา ทำหลังคา 200,000 บาท

ปัจจุบันผู้ป่วยที่เข้ารับการรักษาไม่มีที่นั่งคอยรับการตรวจรักษา หลังจากที่ได้อาคารนี้พี่น้องเราจะสะดวกสบายขึ้นมากทีเดียว นอกจากนี้ด้วยความอนุเคราะห์ของรพ.ทองผาภูมิ ยังจะได้ส่งแพทย์ทันตแพทย์มาช่วยดูแลผู้ป่วยทุกวันตอนเช้าด้วย



รพ.ด่านมะขามเตี้ย งบก่อสร้าง 8-10 ลบ.

อาคาร 70 ปี พระอาจารย์บุญมี ธีมมรโต เป็นอาคารสองชั้น ชั้นล่างเป็นห้องตรวจทันตกรรม และห้องกายภาพบำบัด ชั้นบนเป็นห้องประชุมของโรงพยาบาล พื้นที่รวม 900 ตรม.

(100,000 บาท ขึ้นไปติดชื่อเจ้าภาพที่อาคาร)

เจ้าภาพตามรายการ 1-5 ติดชื่อเจ้าภาพให้ที่หน้าห้อง

1. ห้องประชุม 1,900,000 บาท
2. ทันตกรรม 150,000 บ.*3 ห้อง = 450,000 บาท
3. ห้องน้ำ 30,000 บ. *7 ห้อง = 210,000 บาท
4. ห้องกายภาพ 1,000,000 บาท
5. เครื่องเสียง 100,000 บาท

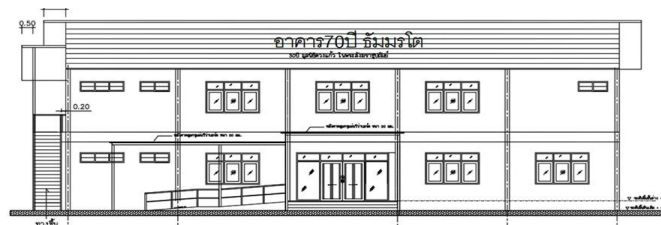

อาคาร 70 ปี พระอาจารย์บุญมี ธีมมรโต
30 ปี มูลนิธิดวงแก้ว ในพระสังฆราชูปถัมภ์
รพ.วังเจ้า จ.ตาก

รพ.วังเจ้า งบก่อสร้าง 12 ลบ.

อาคาร 70 ปี พระอาจารย์บุญมี ธีมมรโต เป็นอาคารผู้ป่วยใน

ประกอบด้วย ผู้ป่วยชาย/หญิง อย่างละ 15 เตียง

ห้องพิเศษ 10 ห้อง และห้องน้ำ 16 ห้อง

(100,000 บาท ขึ้นไปติดชื่อเจ้าภาพที่อาคาร)

เจ้าภาพตามรายการ 1-4 ติดชื่อเจ้าภาพให้ที่หน้าห้อง

1. ห้องสามัญ 15 เตียง ชาย 1,000,000 บาท
2. ห้องสามัญ 15 เตียง หญิง 1,000,000 บาท
3. ห้องพิเศษ (พระ 1/ช. 4/ญ. 5) ห้องละ 200,000 บาท
4. ห้องน้ำ (25,000 บาท *16 ห้อง) 400,000 บาท

หอพระพุทธรูปเมตตา รพ.วังเจ้า 650,000 บาท

หอพระขนาด 5*5 ม. 450,000 บาท

พระพุทธรูปเมตตา (รวมฐาน) 200,000 บาท

รพ.สุโขทัย งบก่อสร้าง 4,000,000 บาท

อาคารนิติเวช 3,200,000 บาท

ตู้เย็นเก็บศพขนาด 4 ศพ จำนวน 1 ตู้ 800,000 บาท

รพ.ลำโรง จ.อุบลราชธานี งบก่อสร้าง 500,000 บาท

ห้องตรวจรักษาโรค 500,000 บาท

มูลนิธิดวงแก้ว ในพระสังฆราชูปถัมภ์

1/2 ซอย 23 ถ.สุขุมวิท ต.ปากน้ำ อ.เมือง จ.สมุทรปราการ 10270

www.duangkaew.org e-mail: duangkaew.org@gmail.com

<https://www.facebook.com/Duangkaewfoundation/>

ติดต่อโทร. 085-123-9952 / 081-875-5588 Fax 02-049-7184

ร่วมสนับสนุนกิจกรรมที่ ธ.ทหารไทย สาขาอิมพีเรียลลำโรง

บัญชี "มูลนิธิดวงแก้ว" เลขที่ 082-2-29287-6

(สามารถนำไปเสิร์ฟรับเงินไปลดหย่อนภาษีได้)